

Groupement de commandes :

## COMMUNES de CHANAC et d'ESCLANEDES et SDEE Lozère

Mairie de Chanac  
9 Place de la Bascule  
48230 CHANAC  
Tél : 04 66 48 20 21

### Maîtrise d'œuvre

**LCD'O Jean-Marc PRIAM**  
Architecture  
22, rue Carnot 48100 MARVEJOLS  
T : 04 66 32 47 20  
oeil-architectes@wanadoo.fr

*extra-muros* Raymund ZIANS  
Architecture du paysage  
Chaumeilles 48230 CHANAC  
T : 04 66 65 92 01  
extra-muros.rz@bbox.fr

# AMÉNAGEMENT d'une AIRE INTERMODALE de TRANSPORTS et du site ferroviaire de COSTEREGORD (Gare de Chanac - Esclanèdes)



## Plans Etat des Lieux

Phase : **Dossier de Consultation des Entreprises**

**DCE**

Document : **Plans du Bâtiment de la « Petite vitesse »**

Date : **08.07.2016**

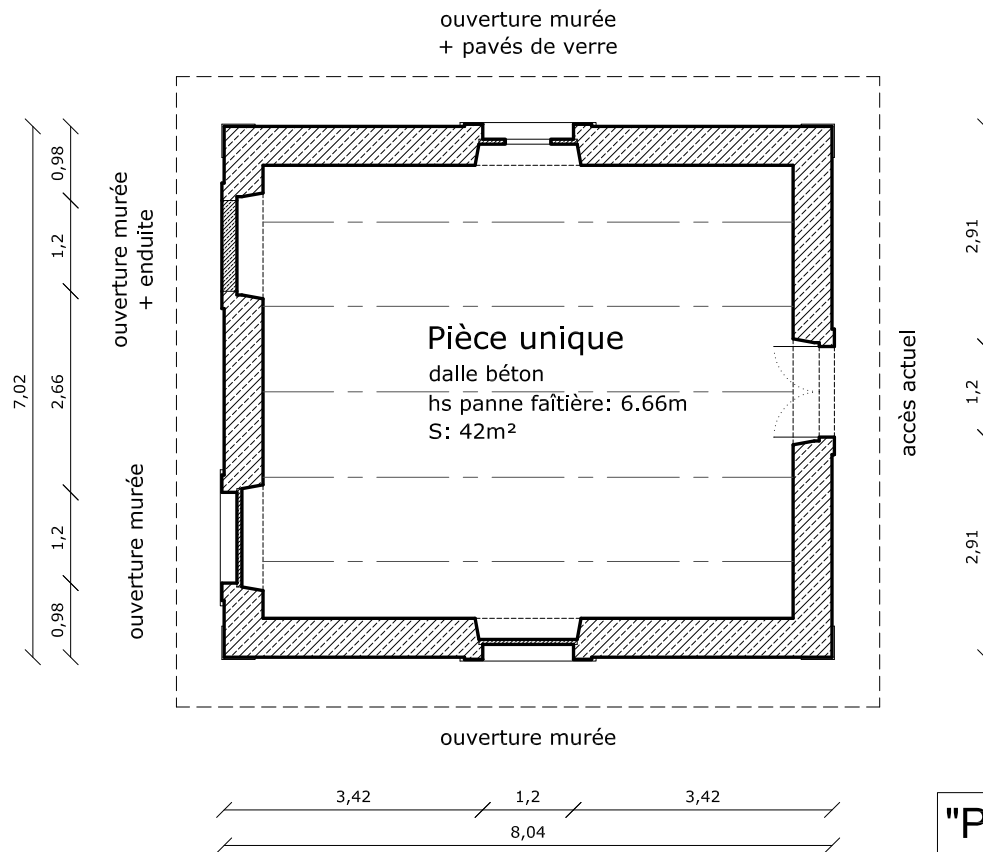

<b>"Petite vitesse"</b>		plan A
Etat des lieux		1/100ème
	Dessiné : Jean Demateïs	Approuvé : Jean Demateïs
	07.03.2016	
Gare de Chanac Commune de Chanac		

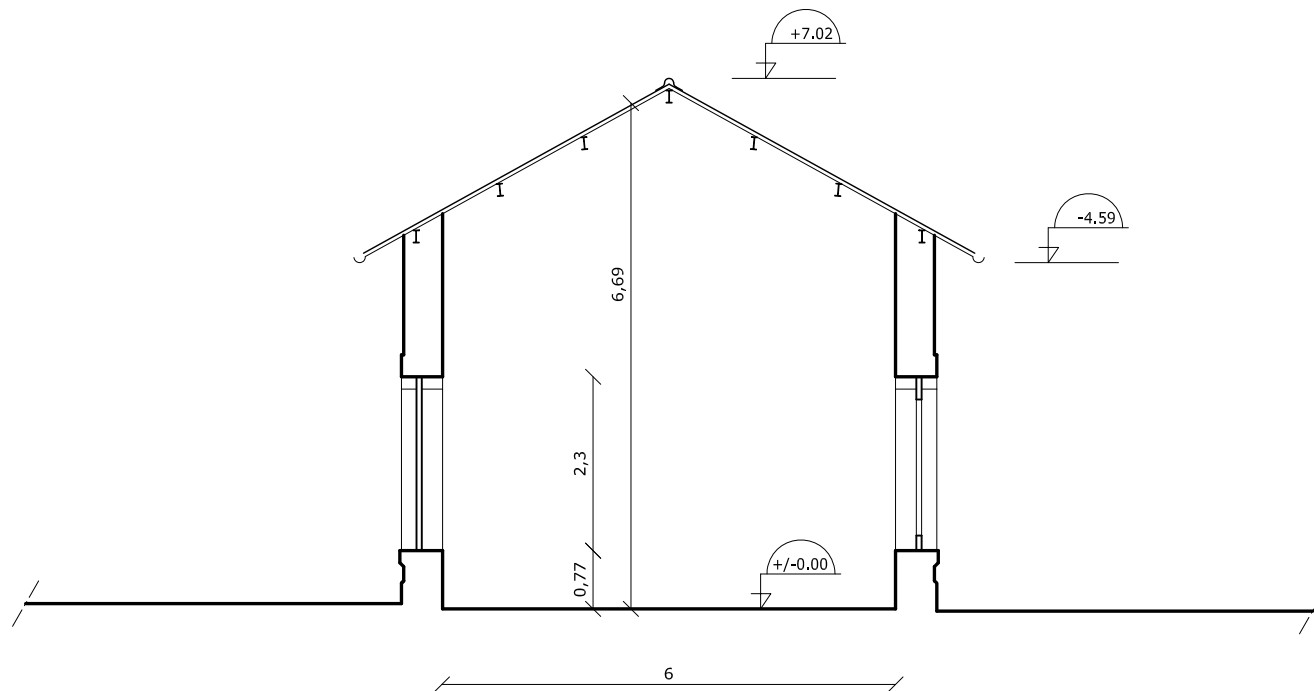

<b>"Petite vitesse"</b>		coupe A	
Etat des lieux		1/100ème	
	Dessiné : Jean Demateïs	Approuvé : Jean Demateïs	07.03.2016
	Gare de Chanac Commune de Chanac		

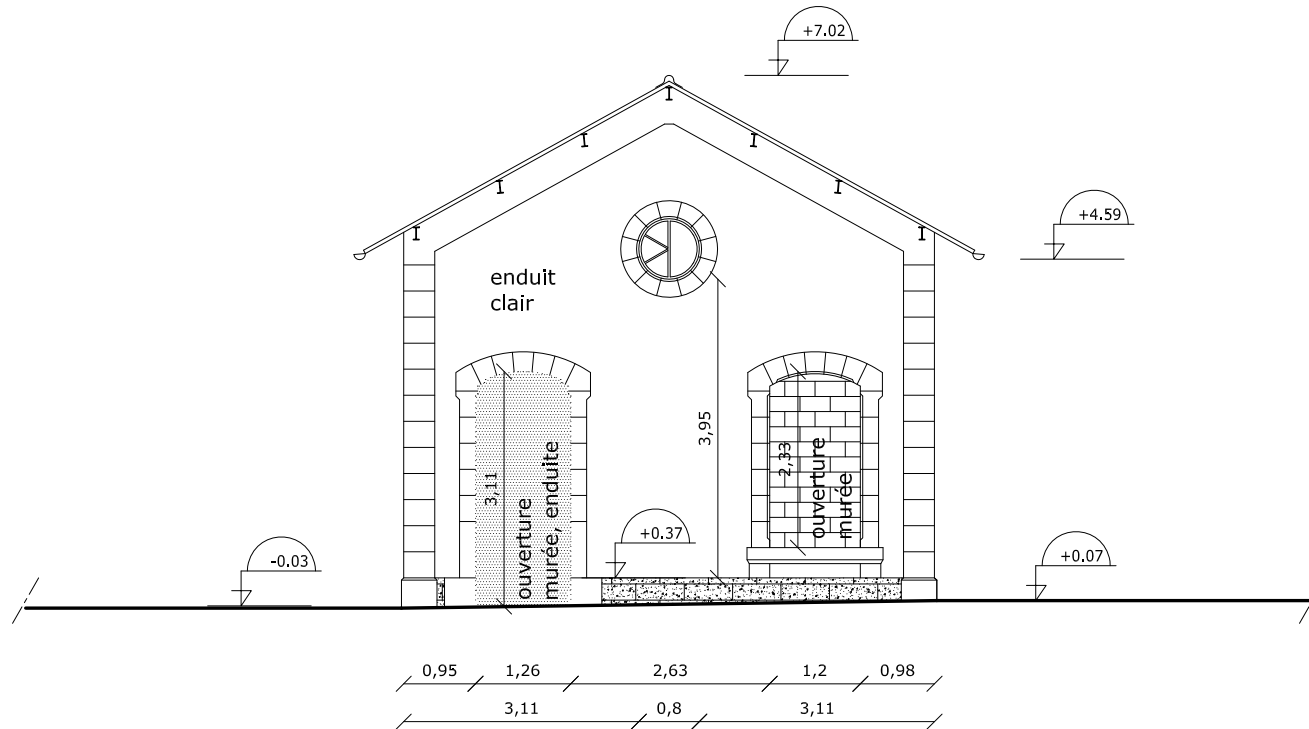

<b>"Petite vitesse"</b>		façade S-O	
		A	
Etat des lieux		1/100ème	
	Dessiné : Jean Demateïs	Approuvé : Jean Demateïs	07.03.2016
	Gare de Chanac Commune de Chanac		

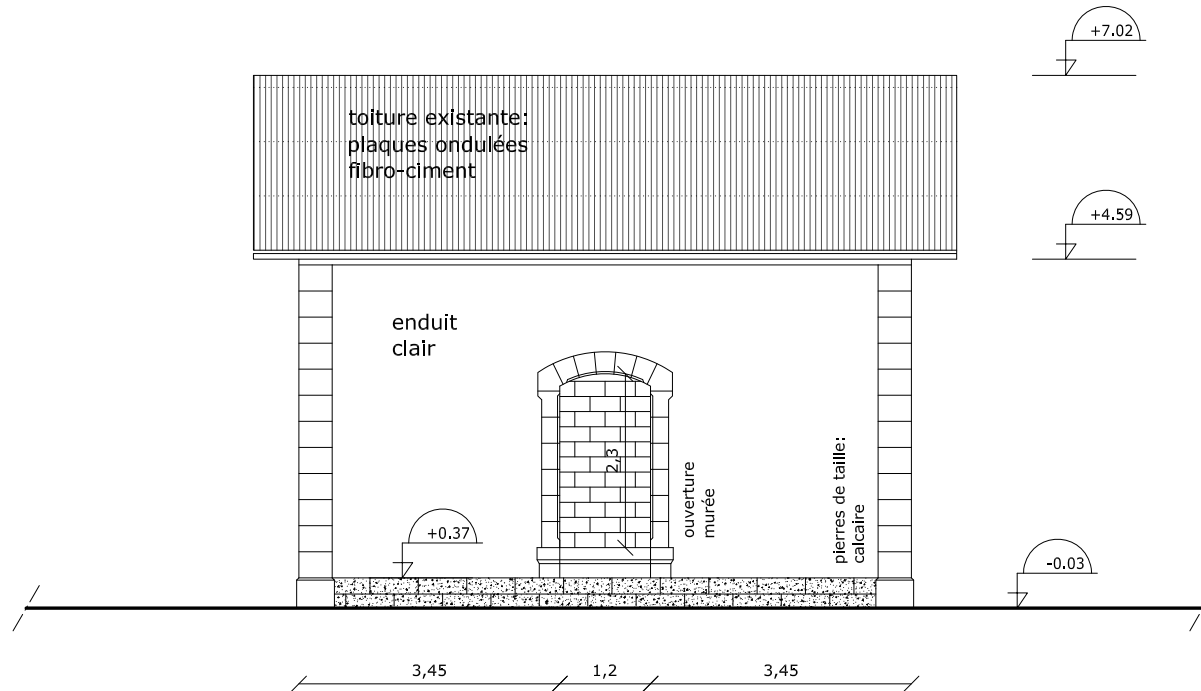

<b>"Petite vitesse"</b>		façade S-E	
		A	
Etat des lieux		1/100ème	
	Dessiné : Jean Demateïs	Approuvé : Jean Demateïs	07.03.2016
	Gare de Chanac Commune de Chanac		

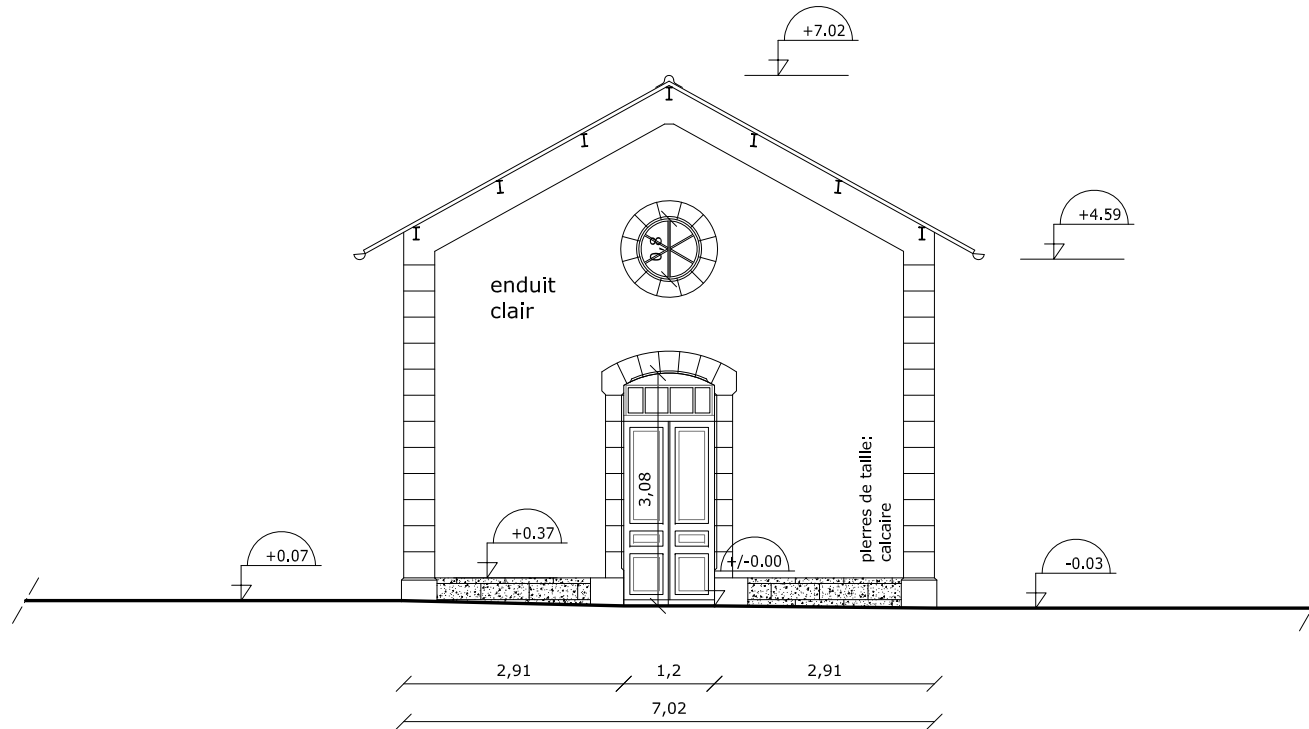

<b>"Petite vitesse"</b>		façade N-E	
		A	
Etat des lieux		1/100ème	
	Dessiné : Jean Demateïs	Approuvé : Jean Demateïs	07.03.2016
	Gare de Chanac Commune de Chanac		

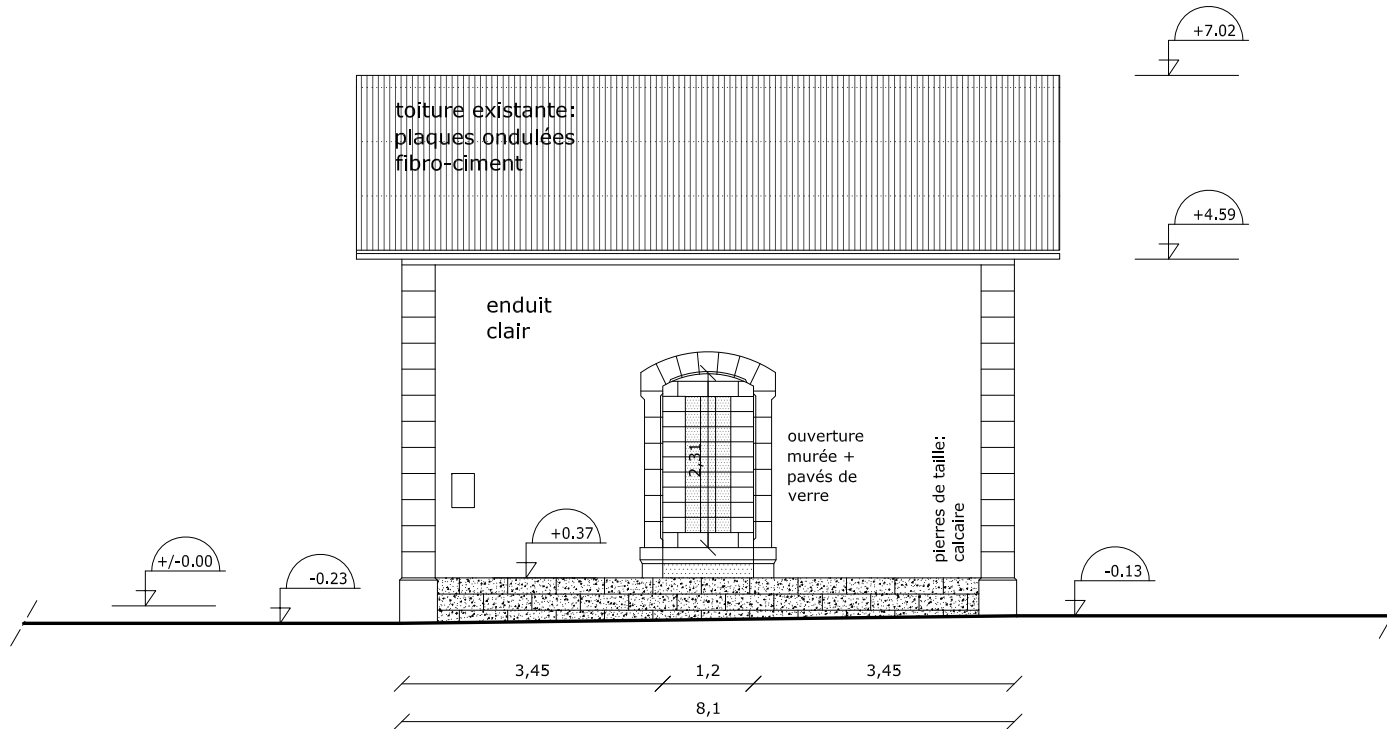

"Petite vitesse"

façade N-O

A

Etat des lieux

1/100ème

	Dessiné : Jean Demateïs	Approuvé : Jean Demateïs	07.03.2016
	Gare de Chanac Commune de Chanac		