

Groupement de commandes :

COMMUNES de CHANAC et d'ESCLANEDES et SDEE Lozère

Mairie de Chanac
9 Place de la Bascule
48230 CHANAC
Tél : 04 66 48 20 21

Maîtrise d'œuvre

LCD'O Jean-Marc PRIAM
Architecture
22, rue Carnot 48100 MARVEJOLS
T : 04 66 32 47 20
oeil-architectes@wanadoo.fr

extra-muros Raymund ZIANS
Architecture du paysage
Chaumeilles 48230 CHANAC
T : 04 66 65 92 01
extra-muros.rz@bbox.fr

**AMÉNAGEMENT d'une AIRE INTERMODALE de TRANSPORTS
et
du site ferroviaire de COSTEREGORD
(Gare de Chanac - Esclanèdes)**



Plans Projet

Phase : **Dossier de Consultation des Entreprises** **DCE**

Document : **Plans de la maison du garde-barrière**

Date : **08.07.2016**

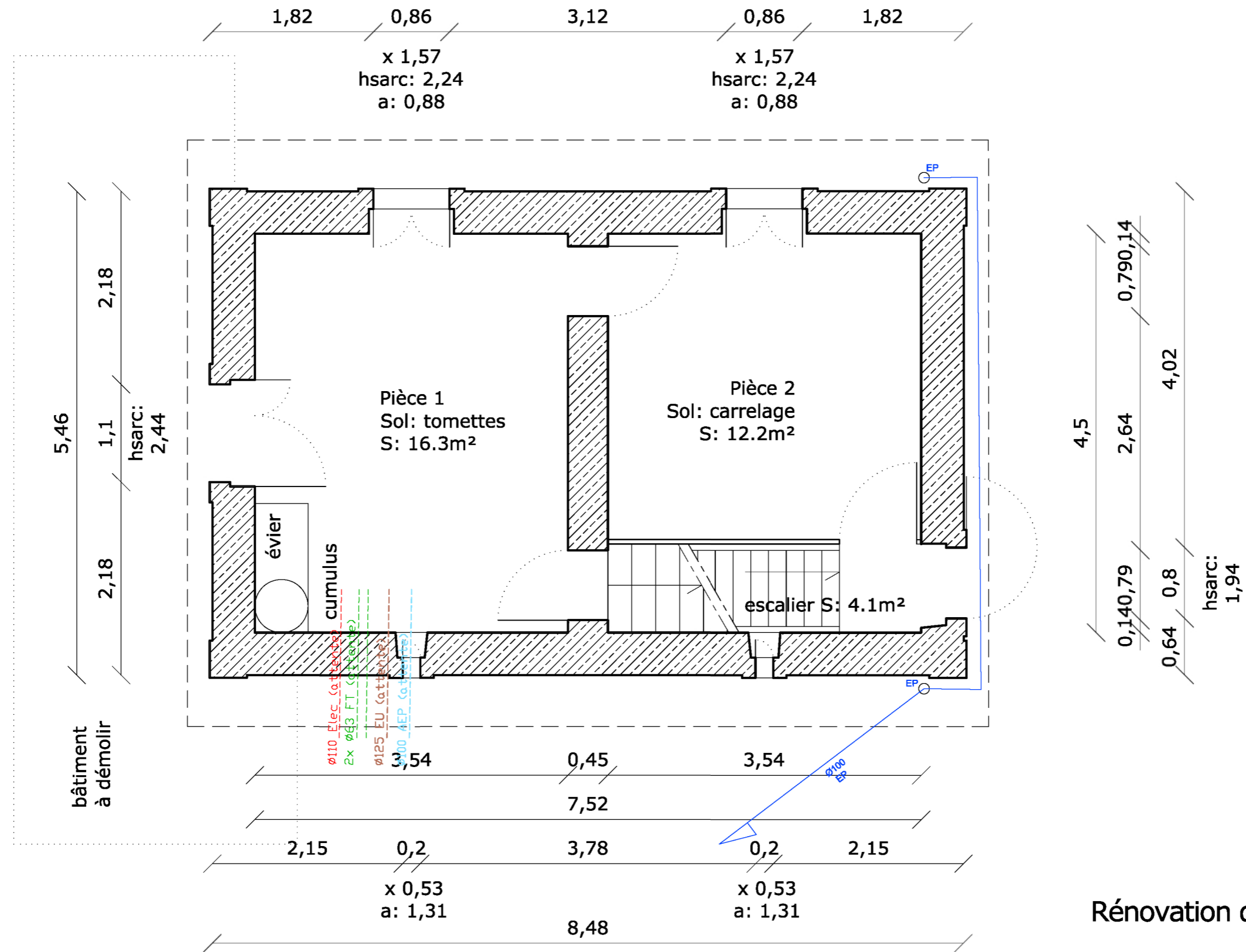

Rénovation de la Gare de Chanac
 Maison du garde-barrière

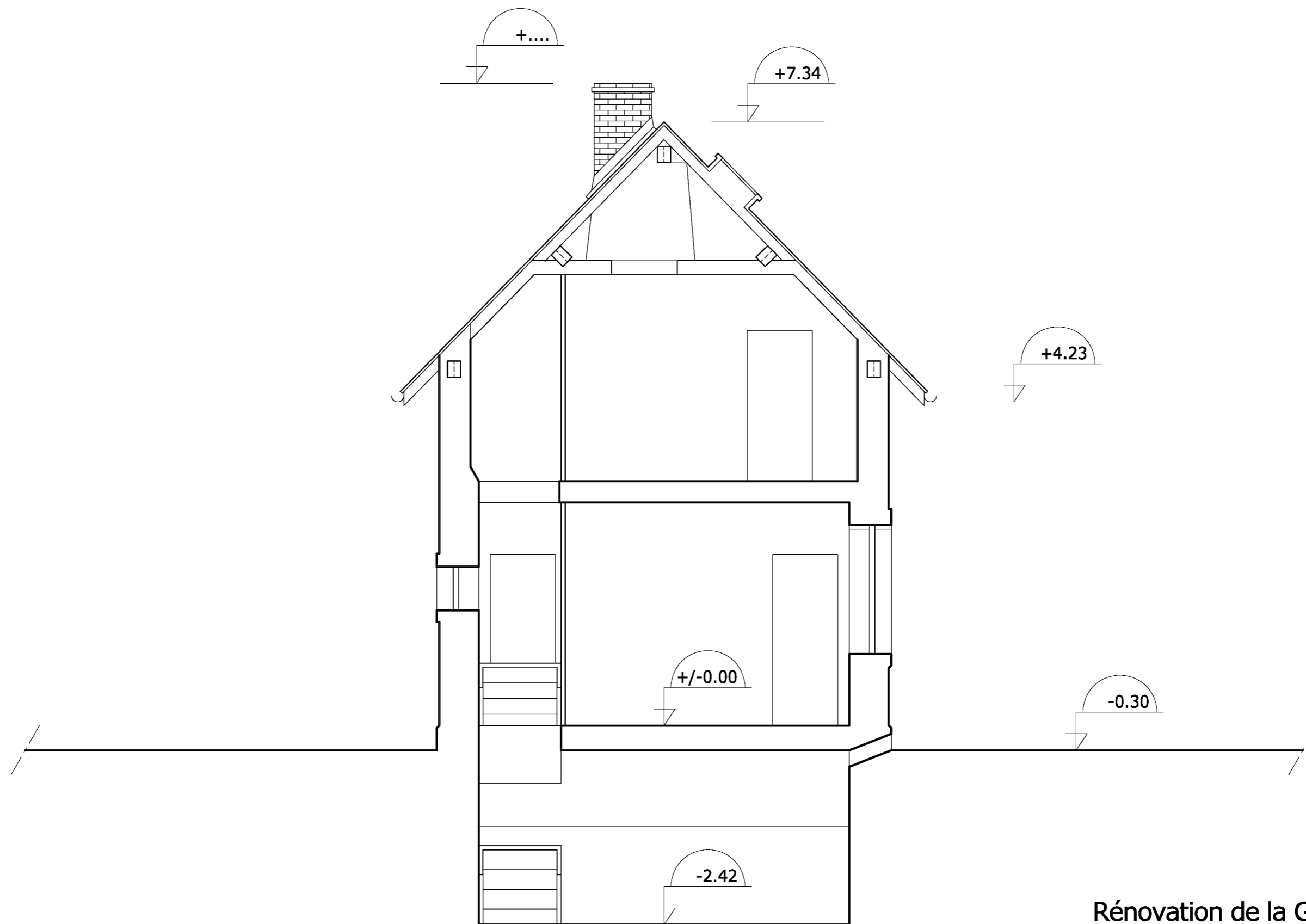

Rénovation de la Gare de Chanac
Maison du garde-barrière

DCE
Coupe transversale
1/50ème - Juillet 2016

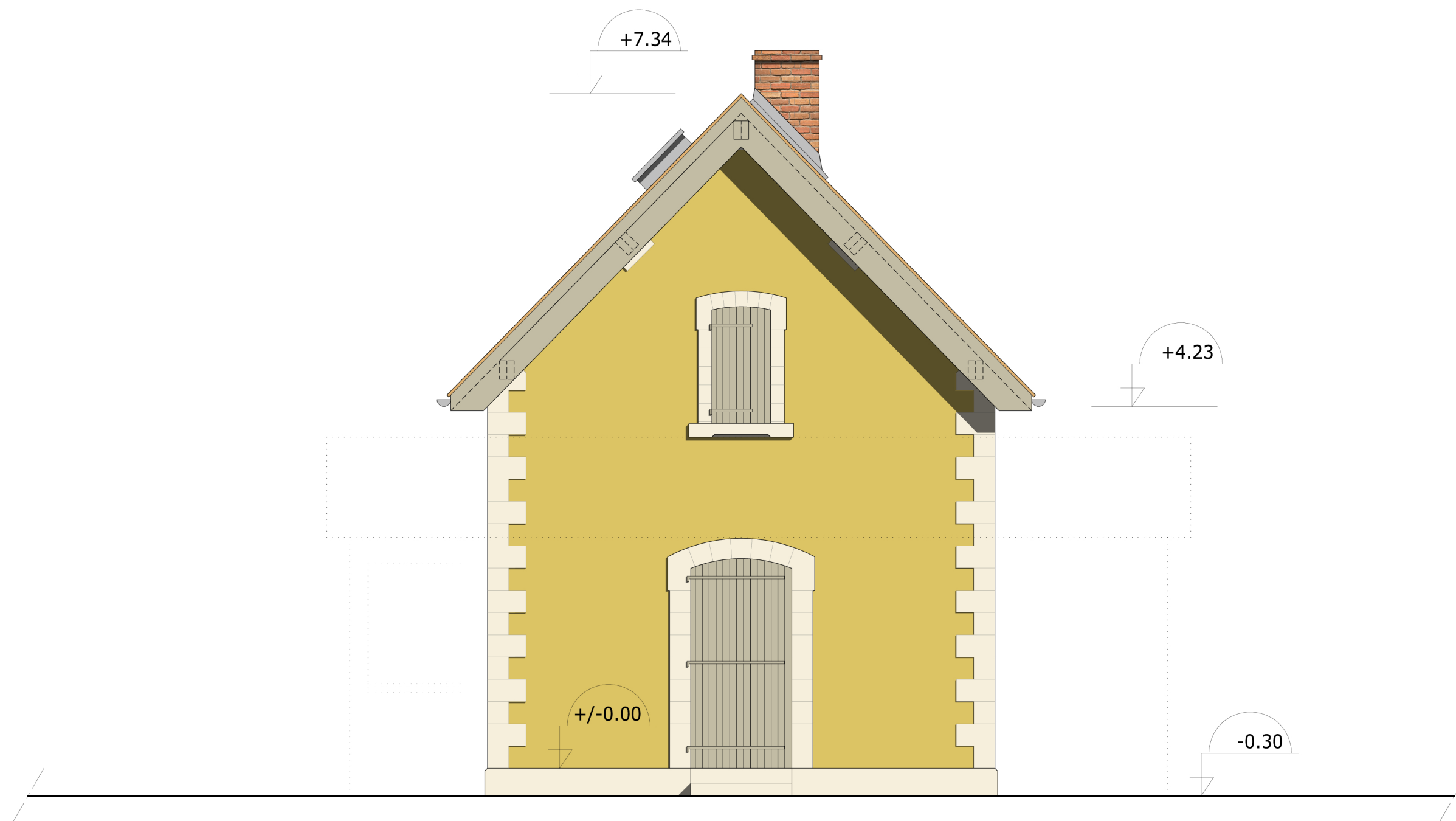

Rénovation de la Gare de Chanac
Maison du garde-barrière
DCE
Façade Sud Ouest
1/50ème - Juillet 2016

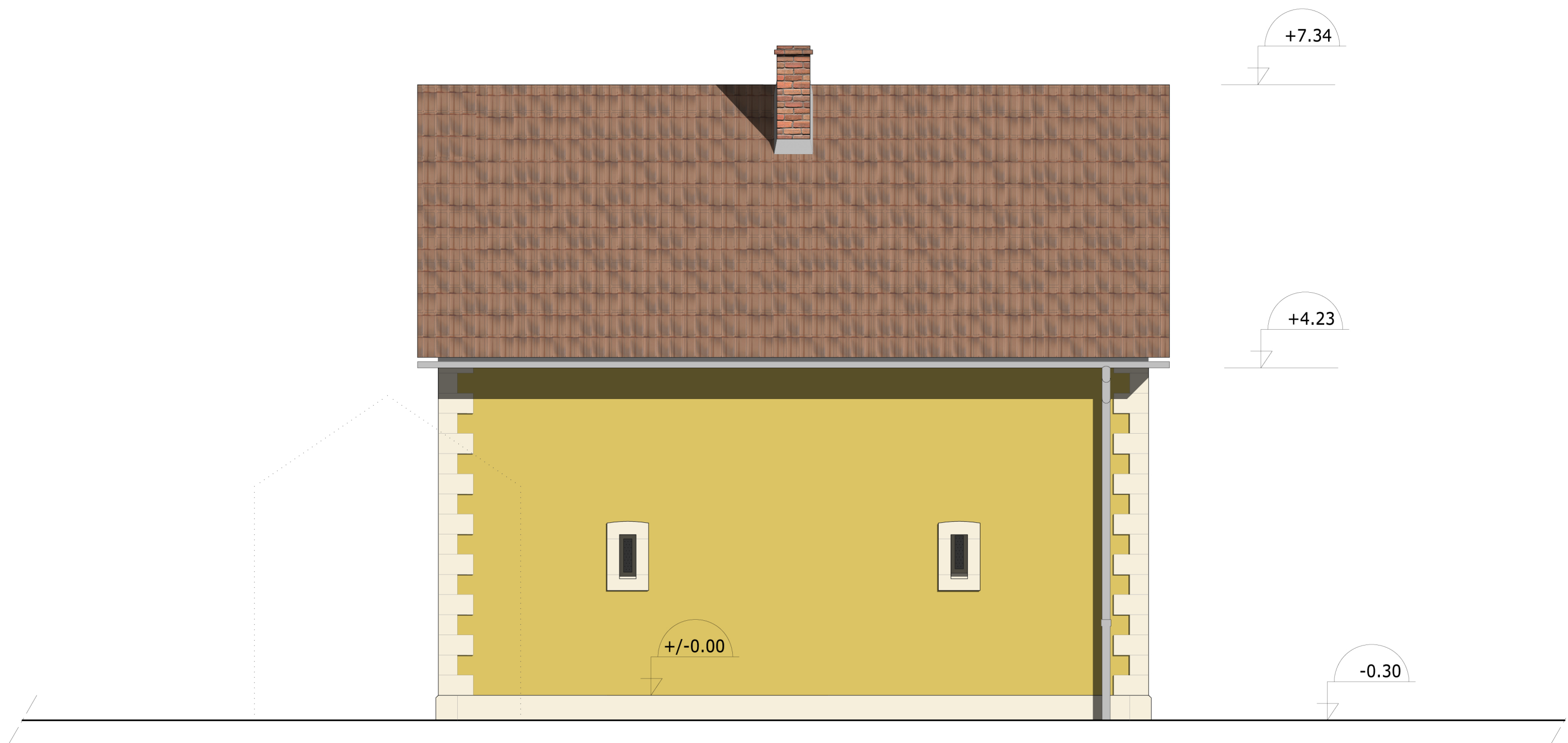

Rénovation de la Gare de Chanac
Maison du garde-barrière
DCE
Façade Sud Est
1/50ème - Juillet 2016

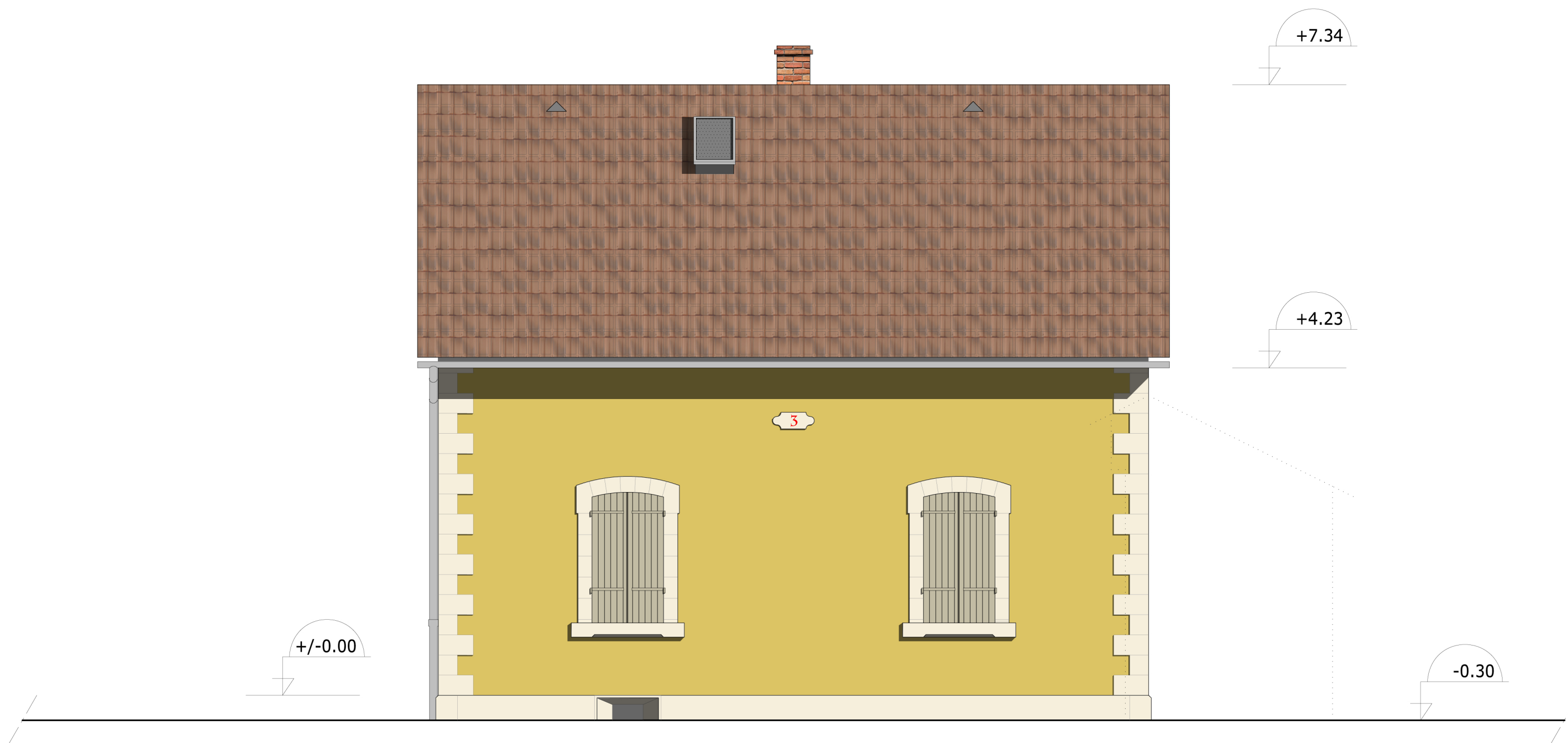

Rénovation de la Gare de Chanac
Maison du garde-barrière
DCE
Façade Nord Ouest
1/50ème - Juillet 2016

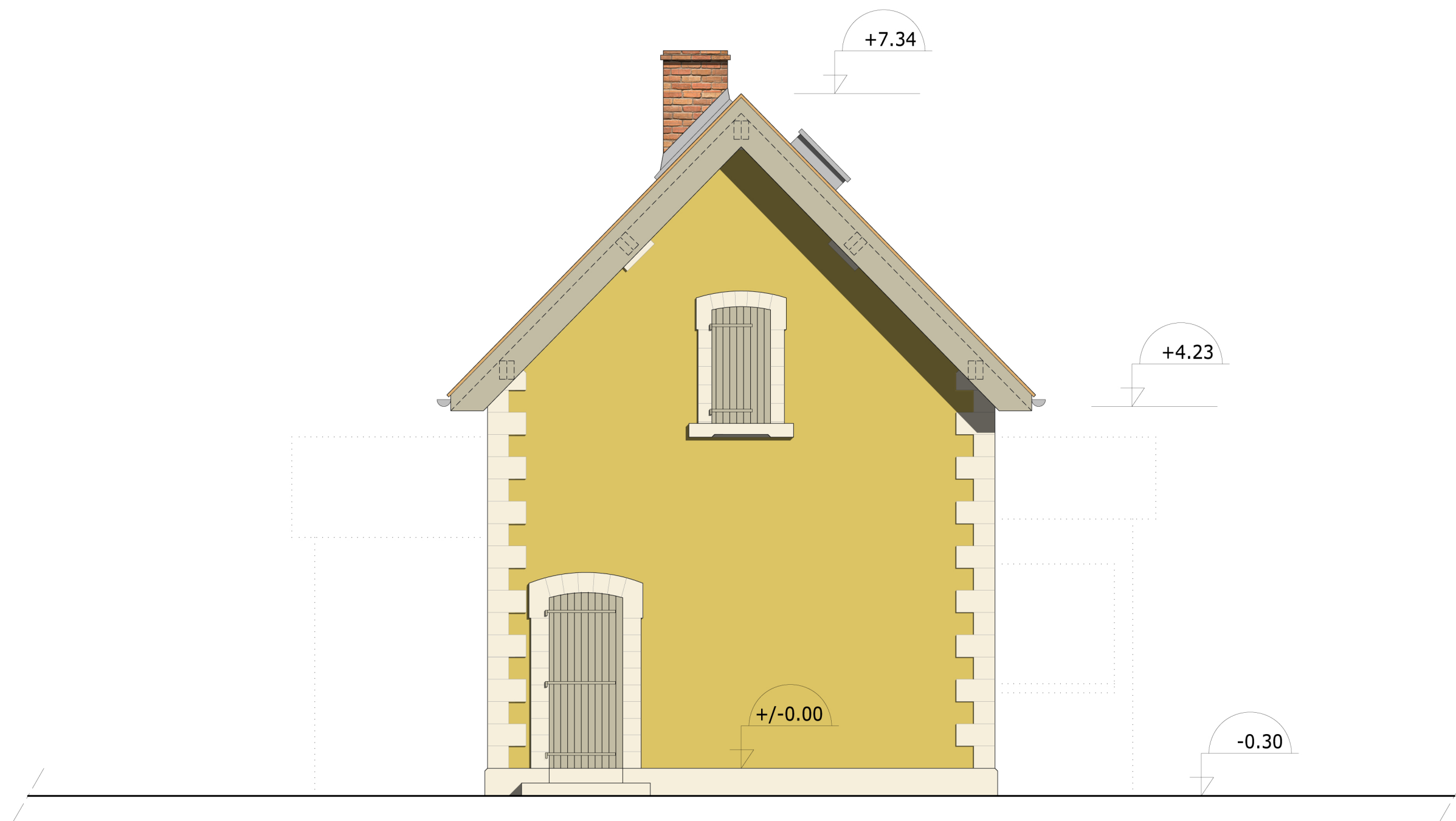

Rénovation de la Gare de Chanac
Maison du garde-barrière
DCE
Façade Nord Est
1/50ème - Juillet 2016